

INFORMAZIONI

Sportello - orari di apertura al pubblico:

- Lunedì dalle 14 alle 17
- Mercoledì dalle 9 alle 12



Indirizzo:

Rovellasca - Spazio Santa Marta, adiacente alla Chiesa di Santa Marta

Contatti:

Email:

infofamiglie@aziendasocialecomuniinsieme.it

Telefono:

351 3169318

Orari informazioni telefoniche:

Lunedì dalle 17.00 alle 18.00

Mercoledì dalle 12:00 alle 13:00

TEL. 351 3169318

FAMIGLIE AL CENTRO

Progetto realizzato da ASCI,
Azienda Sociale Comuni Insieme
- Ente capofila -
in collaborazione con
Villaggio SOS di Saronno e
Centro di consulenza per la famiglia
di Saronno.

Regione Lombardia, con DGR n. 5955/2022 promuove lo sviluppo dei Centri per la Famiglia, contesti dove le risorse sociali, pubbliche e private, presenti sul territorio possano rispondere ai bisogni e essere punti di riferimento per le famiglie.



Spazio di accoglienza, orientamento e sostegno per famiglie e non solo.



Sostenibilità
in Lombardia

Sistema Socio Sanitario
Regione
Lombardia
ATS Insubria



In partnership con:



Fondazione per la famiglia
Profumo di Betania Onlus



Programma realizzato nell'ambito dell'iniziativa
"SPERIMENTAZIONE CENTRI PER LA FAMIGLIA"
promossa e finanziata da Regione Lombardia

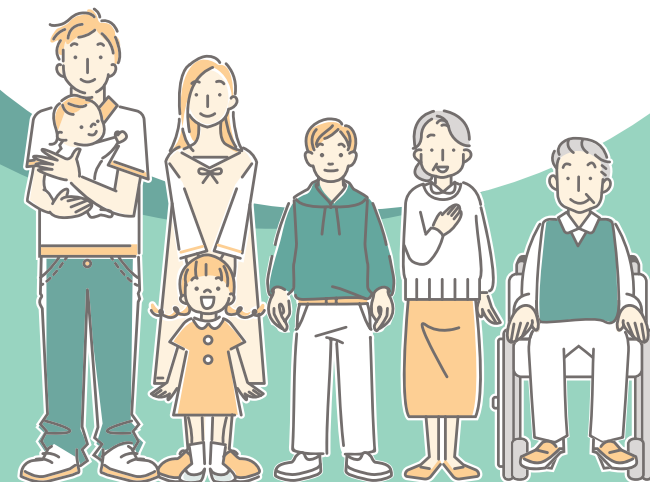

FAMIGLIE AL CENTRO

lavora per:

- Informare, orientare e accompagnare le famiglie nella ricerca del servizio utile a rispondere all'esigenza sociale, psicologica, educativa, assistenziale manifestata dalle persone.
- Valorizzare le competenze di ciascuno, promuovere il protagonismo familiare e il confronto come stimolo per acquisire e implementare le risorse necessarie allo svolgimento del ruolo genitoriale-educativo.
- Proporre a tutti i componenti dei nuclei familiari percorsi di approfondimento psicopedagogico attraverso colloqui, incontri, gruppi ed esperienze laboratoriali, coinvolgendo coppie, famiglie con bambini piccoli e adolescenti o nelle quali è presente un caregiver.



CHI LAVORA A FAMIGLIE AL CENTRO?

- ✓ Educatori e Pedagogisti della Cooperativa Sociale Villaggio SOS di Saronno
- ✓ Psicologi del Centro di Consulenza Fondazione per la Famiglia - Profumo di Betania onlus di Saronno

ESEMPI DI PROBLEMATICHE CHE POSSONO ESSERE AFFRONTATE:

Sostegno psicopedagogico ai genitori nella gestione dei figli nelle situazioni di:

- abbandono scolastico e isolamento sociale dipendenze (uso di sostanze, dipendenze tecnologiche)
- disturbi alimentari
- difficoltà nella gestione dello stress
- disturbo legato alla sfera dell'affettività e/o delle relazioni interpersonali

Sostegno psicopedagogico alle famiglie di bambini e ragazzi in carico alla neuropsichiatria

Sostegno psicopedagogico alla coppia, single, famiglia in occasione:

- dell'arrivo di un figlio
- della gestione di un familiare anziano
- della perdita o ripresa del lavoro...



I SERVIZI

• SPORTELLO

di informazione, decodifica e orientamento dei bisogni e delle richieste delle famiglie, in rete con tutti gli attori territoriali e in particolar modo con gli sportelli Welfare Point e il Segretariato Sociale dei Comuni dell'Ambito Territoriale Lomazzo-Fino Mornasco, in un'ottica di integrazione e prossimità territoriale.

• CONSULENZA

consultazione attraverso colloqui per l'accompagnamento a servizi specialistici

• SOSTEGNO ALLE GENITORIALITÀ

attraverso colloqui individuali adulti, di coppia, incontri familiari

• INCONTRI INFO/FORMATIVI

strutturati in base alle richieste che giungeranno allo sportello dalle famiglie.

• LABORATORI GENITORI/BAMBINI