

## INFORMAZIONI

### Orari di apertura al pubblico dello sportello

- Lunedì - dalle 14:00 alle 17:00
- Mercoledì - dalle 09:00 alle 12:00

### Orari dello sportello telefonico

- Lunedì - dalle 17:00 alle 18:00
- Mercoledì - dalle 12:00 alle 13:00

## INDIRIZZO



**Spazio Santa Marta**  
adiacente alla Chiesa  
di Santa Marta  
Rovellasca (CO)

## CONTATTI



[INFOFAMIGLIE@AZIENDASOCIALECOMUNIINSIEME.IT](mailto:INFOFAMIGLIE@AZIENDASOCIALECOMUNIINSIEME.IT)



**351 3169318** Anche messaggi Whatsapp



## FAMIGLIE AL CENTRO

Progetto realizzato da A.S.C.I.  
Azienda Sociale Comuni Insieme  
– Ente capofila –  
in collaborazione con  
Villaggio SOS di Saronno e  
Centro di consulenza per la famiglia  
di Saronno.

Regione Lombardia, con DGR n. 5955/2022 promuove lo sviluppo dei Centri per la Famiglia, contesti dove le risorse sociali, pubbliche e private, presenti sul territorio possono rispondere ai bisogni e essere punti di riferimento per le famiglie.



## Spazio di accoglienza, orientamento e sostegno per famiglie e non solo



Sostenibilità  
in Lombardia

Sistema Socio Sanitario  
Regione  
Lombardia  
ATS Insubria



In partnership con:



Fondazione per la famiglia  
Profumo di Betania Onlus



Programma realizzato nell'ambito dell'iniziativa  
"SPERIMENTAZIONE CENTRI PER LA FAMIGLIA"  
promossa e finanziata da Regione Lombardia

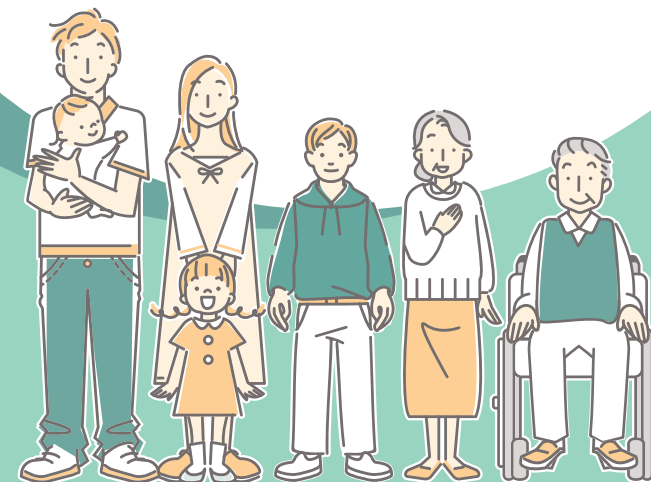

# FAMIGLIE AL CENTRO

lavora per:

- **Informare, orientare e accompagnare** le famiglie nella ricerca del servizio utile a rispondere alle esigenze sociali, psicologiche, educative, assistenziali manifestate dalle persone.

- **Valorizzare le competenze di ciascuno**, promuovere il protagonismo familiare e il confronto come stimolo per acquisire e implementare le risorse necessarie allo svolgimento del ruolo genitoriale-educativo.

- Proporre a tutti i componenti dei nuclei familiari **percorsi di approfondimento psicopedagogico** attraverso colloqui, incontri, gruppi ed esperienze laboratoriali, coinvolgendo coppie, famiglie con bambini piccoli e adolescenti o nelle quali è presente un caregiver.

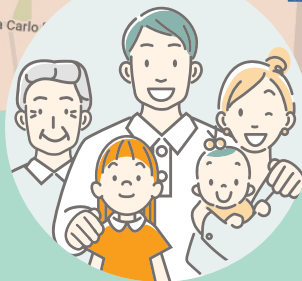

## CHI LAVORA A FAMIGLIE AL CENTRO?

- ✓ Educatori, pedagogisti e assistenti sociali della Cooperativa Sociale Villaggio SOS di Saronno
- ✓ Psicologi del Centro di Consulenza Fondazione per la Famiglia - Profumo di Betania onlus di Saronno

## ESEMPI DI PROBLEMATICHE CHE POSSONO ESSERE AFFRONTATE

**Sostegno psicopedagogico ai genitori nella gestione dei figli nelle situazioni di:**

- abbandono scolastico e isolamento sociale
- dipendenze (uso di sostanze, dipendenze tecnologiche)
  - disturbi alimentari
  - difficoltà nella gestione dello stress
  - disturbo legato alla sfera dell'affettività e/o delle relazioni interpersonali

**Sostegno psicopedagogico alle famiglie di bambini e ragazzi in carico alla neuropsichiatria**

**Sostegno psicopedagogico alla coppia, single, famiglia in occasione:**

- dell'arrivo di un figlio
- della gestione di un familiare anziano
- della perdita o ripresa del lavoro...



## I SERVIZI

### • SPORTELLO

di informazione, decodifica e orientamento dei bisogni e delle richieste delle famiglie, in rete con tutti gli attori territoriali e in particolar modo con gli sportelli Welfare Point e il Segretariato Sociale dei Comuni dell'Ambito Territoriale Lomazzo-Fino Mornasco, in un'ottica di integrazione e prossimità territoriale

### • CONSULENZA

consultazione attraverso colloqui per l'accompagnamento a servizi specialistici

### • SOSTEGNO ALLE GENITORIALITÀ

attraverso colloqui individuali adulti, di coppia, incontri familiari

### • INCONTRI INFO/FORMATIVI

strutturati in base alle richieste che giungeranno allo sportello dalle famiglie

### • LABORATORI GENITORI/BAMBINI